がーがーがー

ぶん　せきやま☆あすか

がーがーがー

ぶん　せきやま☆あすか

ＢＣＬの王子さま社

がーがーがー

きみはだれ？

がーがーがー

おれラジオ。

がーがーがー

きみはうるさいなあ。

がーがーがー

ダイヤルをまわしてごらん。

これかな。くるくるくる。

「にっぽんのみなさん、こんばんは」

あれ？　これなあに？

みなみのしまからのでんぱだよ。

おばあちゃんちよりとおいの？

もっともっととおくのうみのむこうだよ。

ふうーん、すごいなあ。

もっとダイヤルをまわしてごらん。

うん。くるくるくる。

「せかいにむけてアルゼンチン」

わー、またなにかきこえてきたよ。

ちきゅうのうらがわからのでんぱだよ。

おばあちゃんちよりとおいの？

もっともっと、ずーっととおくだよ。

ふーん、すごいなあ。

もっとまわしてみよう。

くるくるくる。

がーがーがー

がーがーがー

がーがーがー

ぷつん！

あれ、おとがでなくなっちゃった。
ラジオくん、どうしたの？
こわれちゃったの？

わあーん！

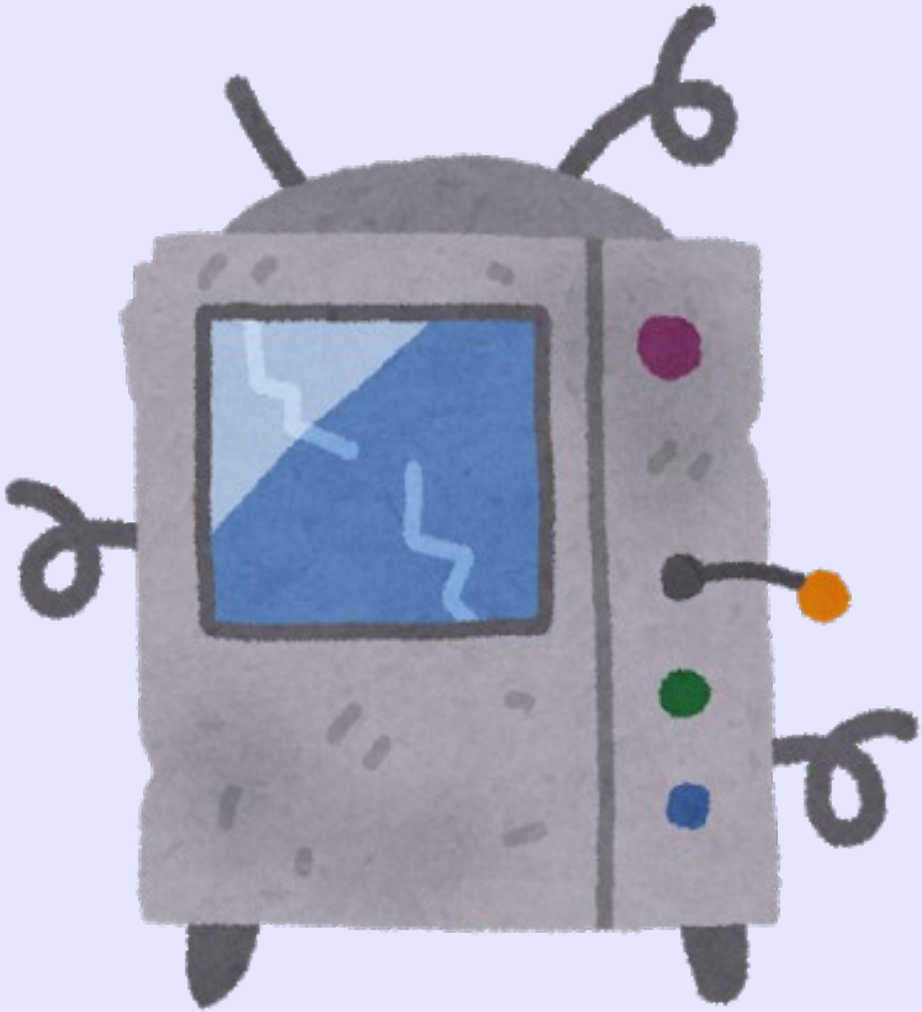

どうしたんだい？

あ、おとうさん、

ラジオくんがしんじゃった。

みせてごらん。

ああ、でんちがきれたんだよ。

こうかんすればいきかえるよ。

ほら。

BATTERY

がーがーがー

がーがーがー

がーがーがー

ラジオくん、おきて！

ラジオくん！

むにゃむにゃ。おはよう。
ちょっといねむりしちゃったね。
さてまたいっしょに
せかいりょこうにでかけようか。

うん！　いこう、いこう！

がーがーがー

がーがーがー

がーがーがー

がーがーがー　文　せきやま☆あすか

2018 年 8 月 25 日　BCL の王子さま社　発行

bcl_prince2014@yahoo.co.jp

※「いらすとや」さんのフリー素材を使用しました。

ＢＣＬ絵本シリーズ

ＢＣＬの王子さま社